LÄÄNE-VIRU ARENDUSKESKUS

Hea Lääne-Virumaa ettevõtja!

Parima sooviga aidata kaasa maakonna ettevõtete heale käekäigule, saadame Teile, avalikes huvides tegutseva SA Lääne-Viru Arenduskeskuse (LVAK) Ettevõtluse Uudiskirja, milles kutsume

- osalema 5 - 11. oktoobrini toimuva üleriigilise Ettevõtlusnädala seminaridel, aga eelkõige ringmajandust, kui uudset majandusmudelit käsitleval seminaril;
- esitama kandidaate Lääne-Viru maakonna parimate ettevõtjate, toodete ja töötajate tunnustamiseks;
- märku andma, kui olete valmis kaasa aitama maakonna noorte arengule.

Ühtlasi leiate mõningast teavet ettevõtluse toetusmeetmete kohta.

Tuleviku majandus = RINGMAJANDUS

Seminar: "Ringikujuline tulevik" Toimumiskoht: Aqva SPA, Rooma II saalis Sihtgrupp: ettevõtjad, kõik huvilised Aeg: 07.10.2020, kell 11:00 - 17:00 Korraldaja: Lääne-Viru Arenduskeskus koostöös Järvamaa ning Jõgeva Arenduskeskusega Ringmajandus on põhimõtteline muutus äriloogikas, mitte vaid moodne trend. Küsimus on pigem selles, millal me ringmajandusliku pöörde teeme, kui et kas pöördume. Kas sinu ettevõte on valmis "ringpöördeks"? Oleme kutsunud ringmajandust mõtestama ja ...

Loe uudist

Lääne-Viru maakonna parimate ettevõtjate, toodete ja töötajate tunnustamine

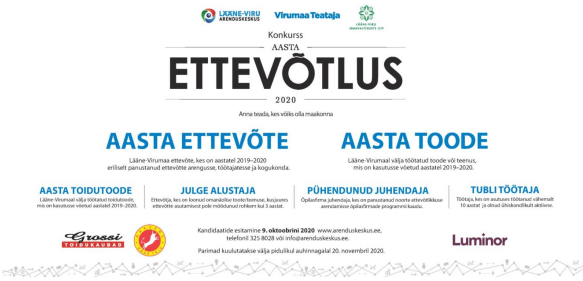

Lääne-Viru Arenduskeskuse, ajaleht Virumaa Teataja ja Lääne-Virumaa Omavalitsuste Liit'u korraldusel toimub k.a. novembris Lääne-Viru maakonna ettevõtlusgala, kus ühtlasi tunnustatakse maakonna tublimaid ettevõtjaid, uudseid tooteid/teenuseid, õpilasfirmasid ja juhendajaid ning töötajaid. Et tunnustuse saaks parim, ootame ettepanekuid järgmiste tunnustuste osas: Tunnustusega "Aasta ettevõte" tunnustakse Eesti kapitalil põhinevat Lääne-Viru maakonna tööandjat ettevõtet, kelle tegevus on piirkonnale avaldanud olulist mõju ja mis tegutseb maakonna ...

Loe uudist

Anna oma panus noorte ettevõtlikkuse suurendamisse!

Ühiskond kestab ja areneb ju tänu ettevõtlikele inimestele. Nii sõltubki tänastest noortest ja nende ettevõtlikkusest kogu meie heaolu ja majanduse areng tulevikus. Paraku jääb ettevõtlikkuse ja ettevõtlusalaste pädevuste kasvatamisel tihtilugu ainult kooli saadavatest teoreetilistest õppetundidest väheseks. Selleks, et koolides õpetatav oleks võimalikult elulähedane ja õpilased oskaksid teoreetilist praktilisega siduda, peaksid koolid tegema tihedamat ja mõtestatumat koostööd piirkonna ettevõtetega. See seoks ...

Loe uudist

Ettevõtete ressursitõhususe toetusmeetme taotlemine on veel avatud kuni programmi toetusvahendite lõppemiseni.

KESKKONNAINVESTEERINGUTE KESKUS

Keskkonna Investeeringut Keskuse (KIK) Ettevõtete ressursitõhususe meede on suunatud mäe ja töötleva tööstuse ettevõtete tootmise ressursitõhususe tõstmisele ettevõtetes innovaatiliste tehnoloogiate ja lahenduste kasutuselevõtu kaudu. Toetuse eesmärk on suurendada ressursitootlikust ettevõtetes innovaatiliste tehnoloogiate ja lahenduste kasutuselevõtu kaudu. Toetatakse tootmisprotsessi ümberkujundamisega seotud tegevusi nt ressursisäästu lahenduste väljatöötamine ja rakendamine; seadmete soetamine ja/või väljavahetamine uuenduslike ja ressurssi säästvamate vastu; seadmete soetamine oma tootmisjääkide ...

Loe uudist

Töötukassa meetmetest

Töötukassa toetusmeetmeid saaks kasutada töötajate palkamisel ja arendamisel Palgatoetus on tööandjale töötu tööle rakendamiseks makstav toetus, mida makstakse nii tähtajatu kui tähtajalise töösuhte korral. Toetuse suurus on 50% töötaja palgakulust (brutotasu), kuid mitte rohkem, kui 50% palgatoetuse maksmiseks sõlmitavas halduslepingus sätestatud töötaja ühe kuu eeldatavast töötasust ega rohkem, kui töötasu alammäär. „Minu esimene töökoht“ on toetus vähese töökogemusega 16 – ...

Loe uudist

EAS ekspordi toetamise meetmed

EAS Rahvusvaheliste ekspertide kaasamise meetme toel on võimalik kaasata tootearenduse ja/või ekspordi väliseekspert kuni 12 kuuks, EAS kompenseerib ettevõttele 80% eksperdi tasust, kuid mitte rohkem kui 10 000 eurot;
Välisturu kontaktiotsing on lihtne tasuta andmebaasiotsing, mille raames saab Eesti eksportija andmebaasidest väljavõtte välisettevõtete kontaktidega;
Ekspordipartneri otsing on ettevõtte vajadustest lähtuv konsultatsiooniteenus, mille ...

Loe uudist

Ettevõtjate nõustamine, koolitused ja webinarid

Ettevõtjaid oodatakse pöörduma Arenduskeskusesse, kus on võimalik saada tasuta nõustamist ning koostöös konsultandiga arutada ettevõtte arendamist või keerukas olukorras hakkamasaamist, saada teavet ja arutada toetusmeetmete rakendatavuse ja seisundi üle, saada teavet koolituste kohta jms. Täpsem teave vt. Arenduskekuse kodulehelt.

Edendame ja parendame maakonna inimeste,
ettevõttete, MTÜde ettevõtmisi.
Projektid, koolitused, kasulik info,
uudised ja toetused.

SA Lääne-Viru Arenduskeskus
Fr. R. Kreutzwaldi 5
Rakvere Lääne-Virumaa 44314
+372 325 8028
info@arenduskeskus.ee

Ühenda lahti | Muuda uudiskirja valdkonda